いつもありがとう
いつまでも、げんきでいてね

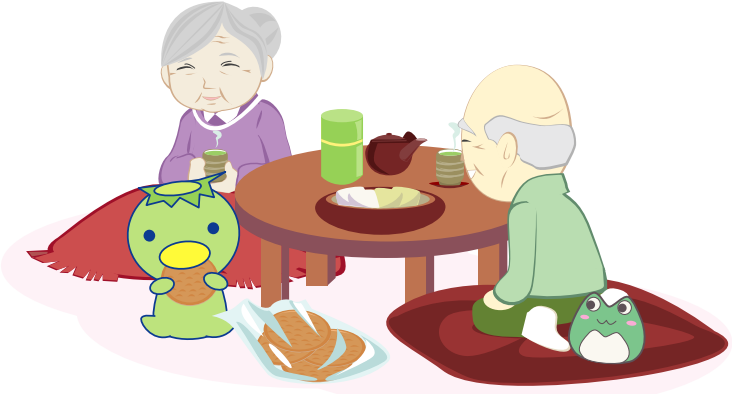

かっぱっぱ

©MORIKO